ADALAH
H-HA-HAN

HANTU!!??

LAILAA-

HA- HAN HANTUU!!?

HEM...

HANTU YA? HANTU APAAN COBA?

BISA NGOBROL, PENTAS NARI, KELIHATAN, NYENTUH SEGALA MACAM DAN GAK BISA NGELIHAT HANTU LAIN???

EGH-!??

AMPUN DAH!
BTW RAI... BELAKANGAN INI KAN BANYAK INGATANMU YANG KEMBALI...
BANYAKNYA INGATAN GAJE SIH YA...
TAPI APA BELUM ADA INGATAN YANG BERKAITAN DENGAN 'URUSAN'MU ITU?
...HAH...
GAK ADA... ENTAH KENAPA SUSAH BANGET UNTUK MENG-INGATNYA...
.....HM..

MUNGKIN MEMANG TUBUHMU MENOLAK UNTUK MENGINGAT INGATAN KELAMMU ITU RAI...

MUNGKIN MEMANG LEBIH BAIK KAMU NGGAK MENGINGATNYA...

TADI... AKU SEMPAT MENGINGAT COWOK PIRANG ITU SEDIKIT...

SETELAH ME-
NGINGATNYA... AKU YAKIN
AKU MEMANG MENGENALNYA...
TAPI RASANYA DIA MASIH
BEGITU ASING UNTUKKU...
MERASA KENAL, TAPI MERASA
ASING DI SAAT
YANG SAMA...

DENGAR,
RAI... BEGINI
SPEKULASIKU...

SEMAKIN KAMU INGIN MELUPAKAN SUATU INGATANMU SEMASA HIDUP DULU...

MAKA AKAN SEMAKIN SULIT UNTUKMU MENGINGAT-NYA KEMBALI SAAT INI...

DAN SEKARANG KAMU BILANG, SULIT SEKALI UNTUK MENGINGATNYA KEMBALI...

.....
BERARTI....
HAMPIR SEMUA INGATANKU SEMASA HIDUP DULU...

INGIN KULUPAKAN....?

Episode 12 - Hantu

SETELAH BEBERAPA INGATANMU KEMBALI...
APA YANG KAMU RASAKAN...?

....APA YANG AKU RASAKAN....

NGGAK BANYAK BERUBAH...

AKU MASIH MERASA...

BEGINILAH RASANYA JADI HANTU...

MASIH BISA MERASAKAN PERASAAN, TAPI HATIMU KOSONG...

BUKAN HANYA SATU...

TAPI LIMA...

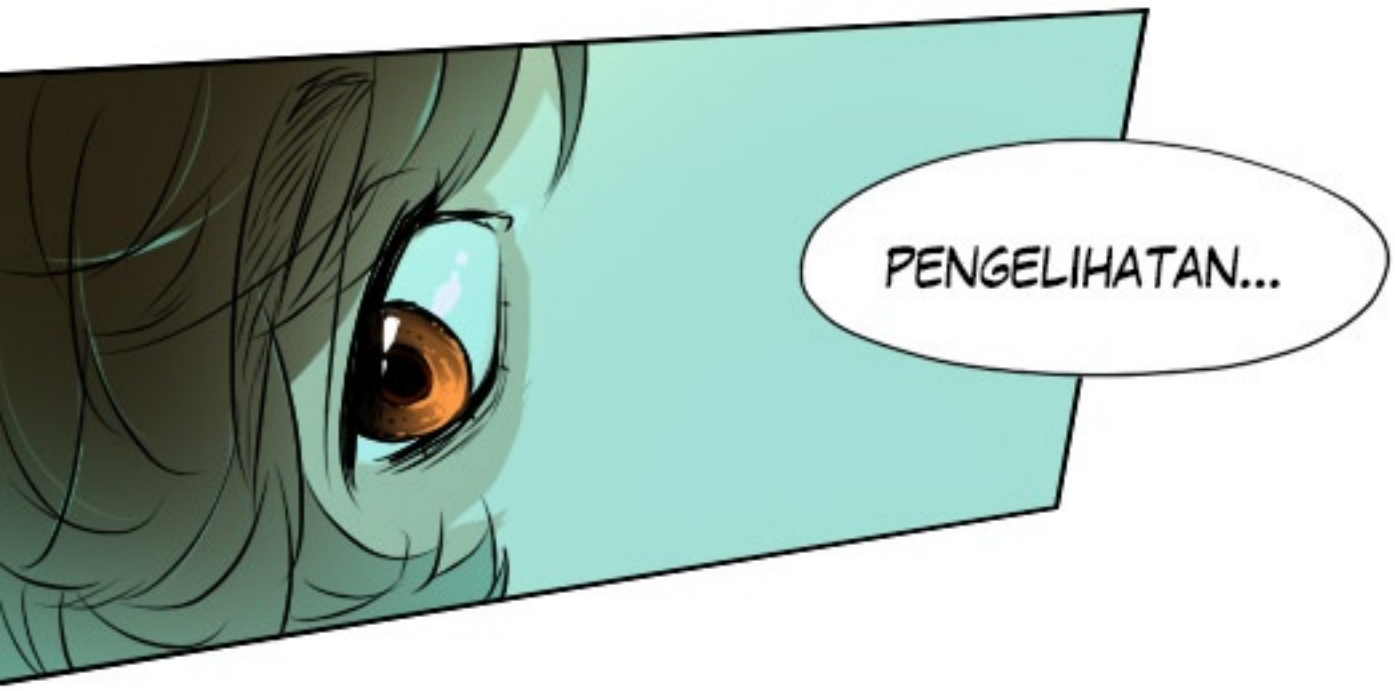
PENGELIHATAN...

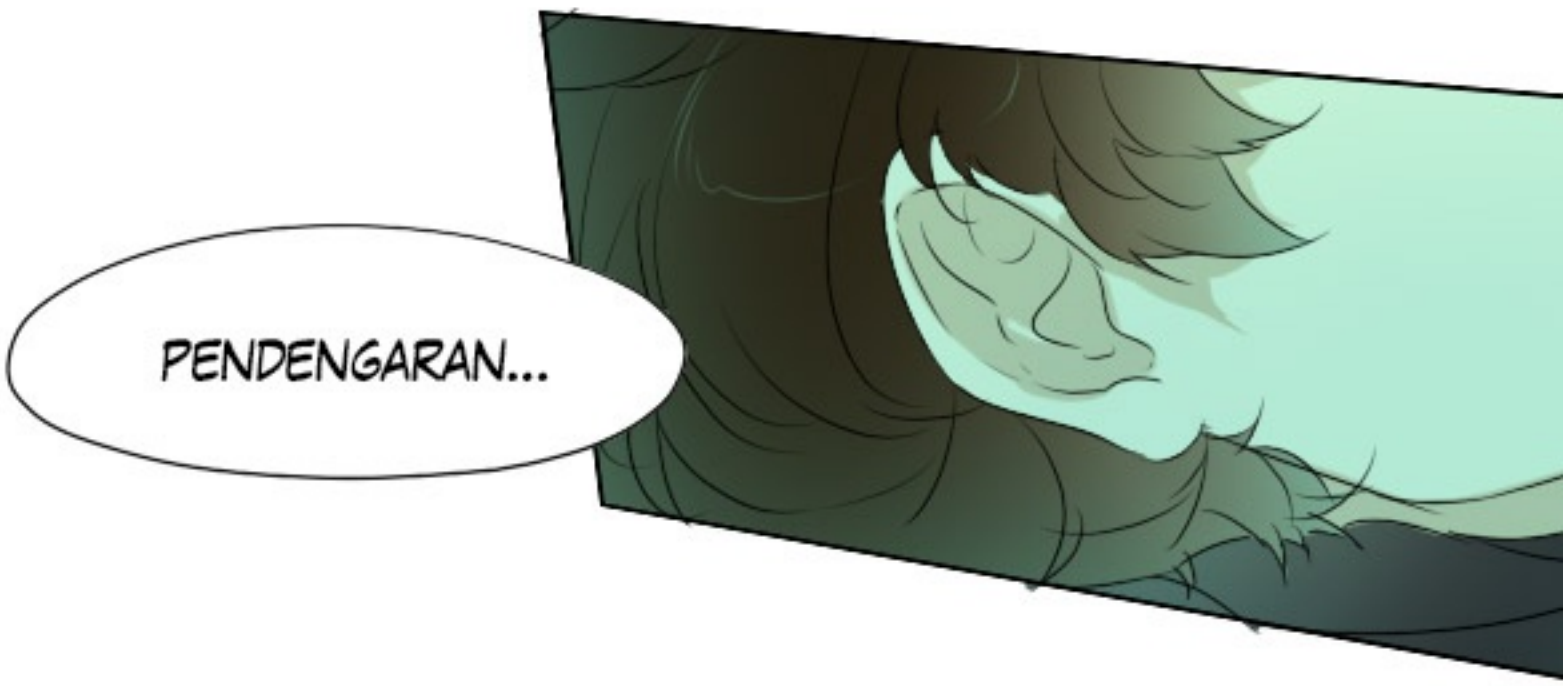
PENDENGARAN...

PERABA...

PENCIUMAN...

DAN
PERASA...

RASANYA

SEMUA TUMPUL...
HAMPA.
SEMUA TERLIHAT BIASA SAJA...
TANPA ADA GAIRAH KEHIDUPAN...

.....

HEY BULAN...

KAMU TAU...?

SELAIN PENYAKIT DAN NAMAKU, ADA SATU HAL LAGI YANG AKU INGAT...

YAH-
W- WALAUPUN
INI JUGA BAWAAN
DARI TUBUHKU
SIH...

AKU BISA
MELIHAT WARNA
DARI SUARA
ORANG...!

MUNGKIN KARENA SEKARANG AKU SUDAH MATI, JADI WARNA YANG KULIHAT LEBIH PUDAR...
TAPI WARNA BULAN CUKUP INDAH LHO!
SRING—

AH...

KALO COWOK PIRANG ITU...

PSSH!

SRUK-

HUH! .....

GAK SENENG!

SAMA SEKALI GAK SENENG!!

BIRU SAPPHIRE...

NTAH KENAPA KALO AKU MELIHATNYA...

RASANYA MERINDING DAN KESAL (?)

KALO LAILA...

WARNANYA BEGITU INDAH SEPERTI KELABU SENJA HARI...

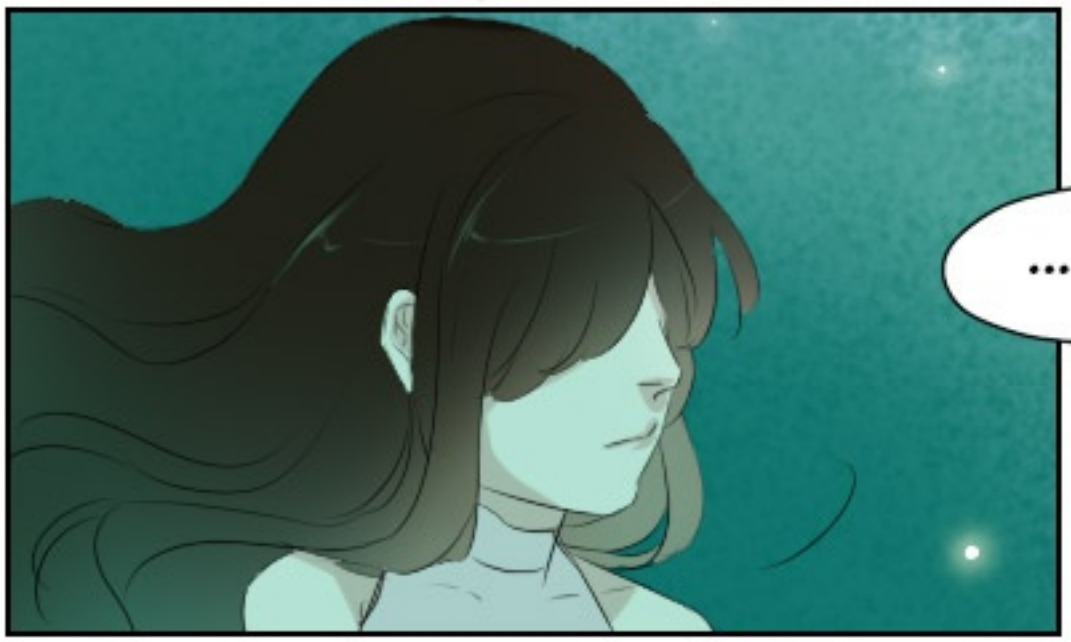

.....

OH YA-
BULAN....?

HM...?

SEBENERNYA
DARI KEMARIN
AKU PENGEN
NANYA INI...

RAMBUT DAN
BAJUMU KENAPA
BISA NGAMBANG
BEGITU...?

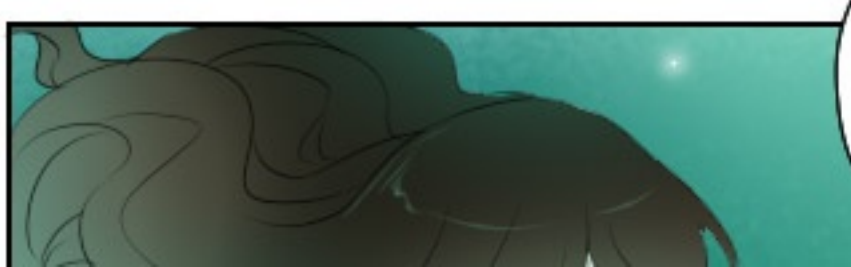

KALO AKU BEGITU JUGA...
MUNGKIN JADINYA ANEH BANGET YA? HAHA

ITU KARENA....

AKU MATI TENGGELAM...

.....!
....TENGGELAM....

...MM...

KAMU NGGAK TAKUT AIR...?

.....

!!?

KAN UDAH KUBILANG!!

KAMU HARUS NERIMA KEMATIANMU UNTUK TETAP 'NETRAL' DI DUNIA INI!!

GWEEH!

CUBIT!

MWAAV-!

BIAR KUPERJELAS LAGI....!

AUH-

KALAU KAMU MENOLAK KEMATIANMU....

EMOSI NEGATIF AKAN MEMENUHI KEKOSONGAN YANG ADA DI HATIMU...

SAAT KEKOSONGAN ITU TERISI PENUH...

.....!

KAMU AKAN MENJADI HANTU GENTAYANGAN...

KEBERADAAN PENUH PENYESALAN SEMASA HIDUP...

DAN SEKALI KAMU MENJADI GENTAYANGAN...

AKAN SANGAT SULIT UNTUK BISA MENCAPAI KESADARAN KEMBALI...

TANPA TEKAD DAN PERASAAN YANG KUAT...

DAN KAMU...

MELALUI
SEMUA ITU
SELAMA INI...?

HAH~
AMPUN DAH RAI!
BAHKAN NAMAKU
ATAU SIAPA AKU
PUN KAMU BELUM
INGAT!

KZL LAMA-LAMA!

MMH-

???

??

BULAN...
KAMU KUAT YA...!

DASAR....!

RAILO
BODOH...

KAMU PIKIR SUDAH
BERAPA LAMA AKU
MENUNGGUMU DAN
HANSEL...?

PEREMPUAN ITU
KUAT BAHKAN SETELAH
MEREKA MATI TAU!

TO BE CONTINUED...

GD'S EXTRA
EPISODE!

1 . NGAPUNG....

HOO... JADI KARENA MATI TENGGELAM BAJUNYA NGAPUNG YA...?
TATAP....
ISH!!
IYAAA! NGAPUNG SEMUA ATAS SAMPE BAWAH!!
MUKANYA GAUSAH GITU!

MAKANYA KAMU MILIH PAKE BAJU ITU BIAR KELIHATAN KAYAK ANAK GEDE..?

!!!!!

SOALNYA KAN NGAPUNG SEMUA...

BERARTI BAJUMU YANG DISINI NGAPUNG JUGA YAH...?

PANTESAN...

GYAAA!!!

RAILO JAHAT!! BIAR GINI JUGA AKU SEUMURAN SAMA KAMU TAU!

MAAF....

AKU JUGA MAU KELIHATAN DEWASA TAU!

TERGAMPAR...

2 . KEBERADAAN BULAN

KALO LIHAT BULAN...

AKU JUGA MAU NYOBA TERBANG...

TAPI PASTI KELIHATAN LAILA...

3. Rahasia Hansel...?

PEKERJAAN.

MODEL MAJALAH

EMANG COWOK GABOLEH PUNYA KULIT MULUS?

LAGIAN KALO KULITKU RUSAK DIKIT JUGA, BISA DIGAMPAR MAMAH..

ANAK SEORANG DESIGNER

DEMI KEAMANAN, MARI BIARKAN PONI HANS PANJANG...